

APAR- CAMIENTO

Durante 30 años el solar resultante del derribo del cuartel fue utilizado, "provisionalmente", como aparcamiento.

En el año 2000 el Ayuntamiento de Burgos convocó un concurso internacional de ideas que ganó Juan Navarro Baldeweg.

En el año 2003 el Ayuntamiento y la Junta de Castilla y León suscribieron un convenio de construcción y gestión del complejo. Al año siguiente se sumó al proyecto la Administración Central del Estado.



Diario de Burgos. Jesús Matías.



Diario de Burgos. Alberto Rodrigo.

EX- CAVACIÓN

Previamente a la construcción del Complejo de Evolución Humana la Junta de Castilla y León encargó un estudio arqueológico del solar.

En los años 2002 y 2003, tras unos sondeos preliminares, se llevó a cabo una excavación integral para analizar la secuencia constructiva del convento y recuperar los restos arqueológicos. En el estudio de estos últimos colaboraron equipos de la Universidad de Burgos y del Centro mixto (UCM-ISCIII) de evolución y comportamiento humanos.



Fragmento de empedrado con el escudo dominico
S. XVI
MBU-10150.1



Copa
S. XV
MBU- 9292.1



Colgante con crucifijo y medalla de San Carlos Borromeo
H. 1610-1620
MBU-9292.2



Pinjante con la estrella de David
S. XIV-XV
MBU-9292.3



Colgante relicario
H. 1600
MBU-9292.4



Medalla con el rostro de Jesús
H. 1600
MBU-9292.5



Moneda (2 reales de plata de Carlos y Juana, tipo columbario)
H. 1542-1555
MBU-9292.6



Aplique 5º Regimiento Artillería
S. XIX-XX
MBU-9292.7



Fragmento de rosario
S. XVII
MBU-9292.8

Piezas recuperadas en la excavación del convento de San Pablo

MUSEO DE EVOLUCIÓN HUMANA (MEH)

El Complejo de la Evolución Humana, formado por el Museo de Evolución Humana, el Centro Nacional de Investigación sobre la Evolución Humana y el Fórum Evolución - Palacio de Congresos y Auditorio, se comenzó a construir en 2006.

El MEH fue inaugurado el día 13 de julio de 2010 por la reina Dª Sofía.

El museo, que ocupa el espacio central del complejo, se sitúa sobre una plataforma elevada que proporciona al visitante una espléndida panorámica de la catedral y del casco antiguo de la ciudad.

La planta -1 es el corazón del MEH. En ella se disponen los elementos constructivos que representan la sierra y su trinchera; estas estructuras albergan una selección de fósiles recuperados en los yacimientos.

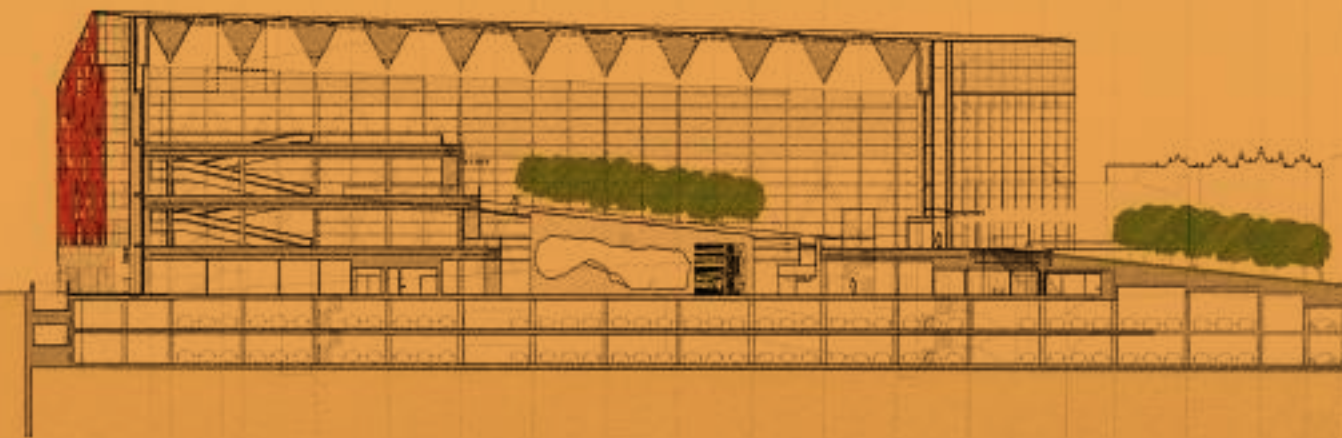

MEH. Juan Navarro Baldeweg. Navarro Baldeweg Asociados, S.L.



DE MAYO A DICIEMBRE DE 2022

Sala de Pieza Única
Museo de la Evolución Humana



UN SOLAR CON HISTORIA

La historia de un solar



MUSEO
DE LA
EVOLUCIÓN
HUMANA



Junta de
Castilla y León

EL CONVENTO DE SAN PABLO

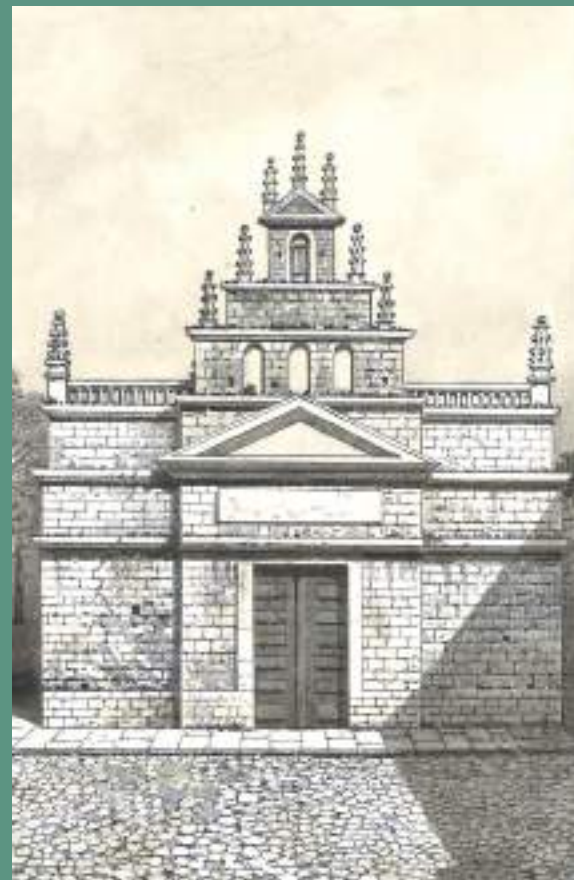

Fachada principal de la iglesia del convento de San Pablo. Isidro Gil. Archivo Municipal de Burgos.

Fundado en el siglo XIII y derribado en el siglo XIX, fue uno de los primeros y más importantes conventos que los dominicos fundaron en Castilla.

La Orden de Predicadores o Dominicos tuvo un primer emplazamiento cerca de la iglesia de San Cosme y San Damián.

El gran éxito social del convento provocó fricciones con el cabildo catedralicio pero, ya entrado el siglo XIV, llegaron a un acuerdo para cambiar de ubicación y el nuevo edificio empezó a construirse en el solar que hoy ocupa el Complejo de Evolución Humana. Las obras finalizaron el 30 de septiembre de 1430.

MECENAS

Desde los comienzos el convento gozó del patrocinio real. El final del siglo XV y la primera mitad del XVI fue la "edad de oro" del convento, también para la ciudad y para la Orden.

En este florecimiento fueron fundamentales una serie de familias burgalesas como los Cartagena -la estirpe de D. Pablo de Santa María-, los Salamanca Polanco, los Gallo y los Maluenda.

FRAILES DEL CONVENTO

La importancia que la Orden de Predicadores dio a la educación, sobre todo en Lenguas, Derecho y Medicina, les proporcionó un sólido prestigio abriéndoles las puertas de las clases dirigentes como educadores y mediadores en asuntos de importancia capital como las relaciones internacionales, el comercio o la economía.

Vinculados a este convento se podría destacar a: Andrés de Miranda, Francisco de Vitoria, Domingo de Soto, Diego de Mardones o Juan Guemes.



Santo Domingo de Guzmán (c.1528). Ambrosius Benson. © Archivo Fotográfico Museo Nacional del Prado

LEYES DE BURGOS



Fragmento facsimil Leyes de Burgos

A instancias reales, en 1512 se reunió en el convento una junta de teólogos y juristas al objeto de estudiar las denuncias de los dominicos sobre el trato que se daba a los indígenas. De ahí salieron las conocidas como Leyes de Burgos. Sancionadas el 27 de diciembre de 1512 por Fernando el Católico, constituyeron el primer cuerpo legislativo de carácter universal que se otorgó para los nativos del continente americano.

Las Leyes fueron un compromiso entre encomenderos y dominicos: legitimaban las encomiendas, aunque reconociendo la libertad de los indios e imponiendo responsabilidades a los encomenderos. Su vigencia sería muy corta.

EL SIGLO XIX FUE CATASTRÓFICO PARA EL CONVENTO

Guerras napoleónicas

En 1808, tras la batalla de Gamonal, entraron las tropas francesas en Burgos y ocuparon el convento, que también utilizaron como hospital, como presidio militar y como almacén de ganado.

En 1813 volvieron los frailes al convento, que lograron habilitar la iglesia y el edificio conventual, aunque la mayoría de los bienes expoliados no se recuperaron.

Exclaustración - Demolición

En diciembre de 1835 el convento se vio afectado por la R. O. de Exclaustración Eclesiástica y los frailes fueron expulsados del convento. Durante la Primera Guerra Carlista volvió a ser ocupado por el ejército.

En 1842 el Ministerio de Guerra adquirió el solar del convento para destinarlo a cuartel de Artillería.



Ruinas de la iglesia del convento de San Pablo de Burgos. Isidro Gil. Archivo Municipal de Burgos.

CUARTEL DE CABALLERÍA

En la década de 1870 se terminó de derribar lo que quedaba del convento y el nuevo cuartel, ocupado por el Regimiento de Caballería España. Se inauguró el 19 de junio de 1883.

El cuartel fue vendido por Defensa al Ayuntamiento en 1972, que procedió a su demolición en 1976.



Desfile militar. Cuartel de Caballería al fondo. 1897. Archivo Municipal de Burgos.